

## Informácia o implementácii EŠIF k 30.09.2023

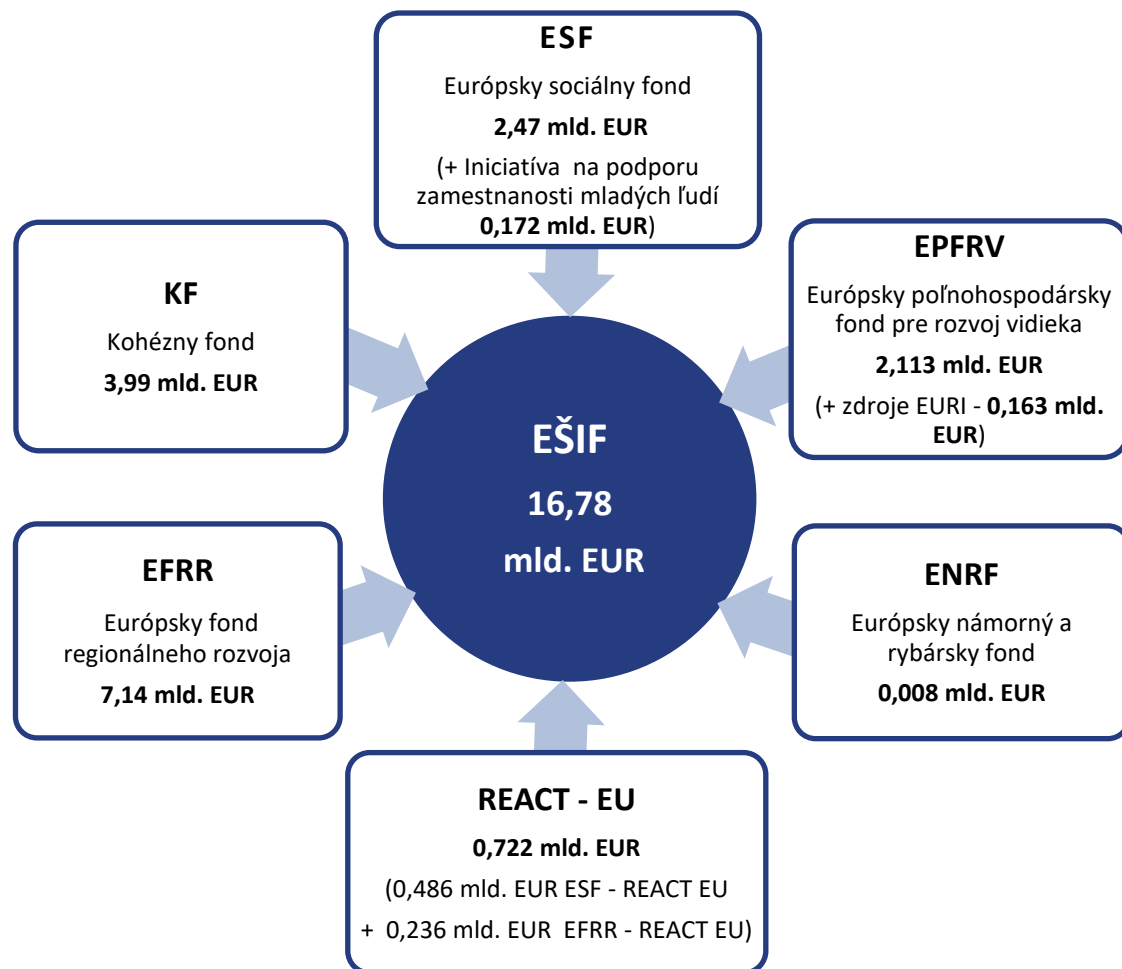

Aktuálna alokácia EÚ zdrojov programového obdobia 2014 – 2020 je vo výške **16,78 mld. EUR**.

Pôvodná alokácia pre programové obdobie 2014 – 2020 bola **navýšená o zdroje REACT- EU** v dvoch fázach spolu v objeme **722,25 mil. EUR**. Navýšené boli alokácie 3 OP: OP Ľudské zdroje o 383,29 mil. EUR, Integrovaný regionálny OP o 235,78 mil. EUR a OP Efektívna verejná správa o 103,18 mil. EUR.

**V súvislosti s predĺžením programového obdobia pre Program rozvoja vidieka do 31.12.2022 bola zároveň navýšená alokácia pre tento program o 716,38 mil. EUR.**

Od 23.06.2023 evidujeme zníženie alokácie OP RH o dekomitment vo výške 1 650 132 EUR.

Z celkovej alokácie európskych štrukturálnych a investičných fondov (EŠIF) na programové obdobie 2014 – 2020 (16,78 mld. EUR) sprístupnili riadiace orgány v platných výzvach a vyzvaniach pre potenciálnych žiadateľov nenávratného finančného príspevku ku dňu 30.09.2023 finančné prostriedky vo výške **25,04 mld. EUR**, čo predstavuje **149,58 %** z celkovej alokácie (EÚ zdroj). Bez Programu rozvoja vidieka, ktorý je možné implementovať až do roku 2025, predstavuje úroveň vyhlásených výziev a vyzvaní 156,54 %.

**Graf č. 1: Podiel alokovaných zdrojov vo výzvach/vyzvaniach na celkovej alokácii (EÚ zdroje) jednotlivých programov a za EŠIF celkom k 30.09.2023 s označením mesačnej zmeny**

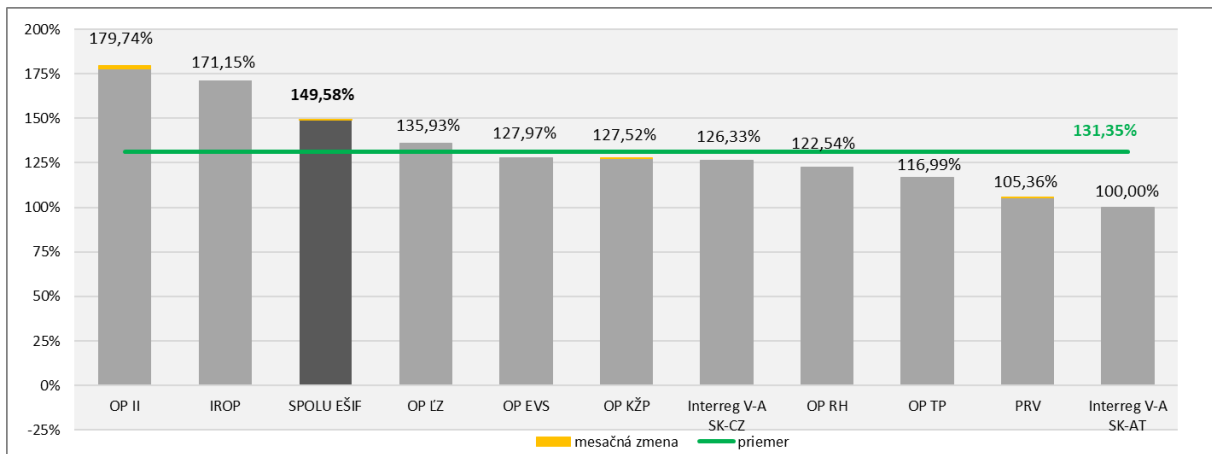

Zdroj: MIRRI/OMH na základe exportu údajov z ITMS2014+ dňa 01.10.2023 a RO pre PRV .

Pozn.: V rámci PS INTERACT III sa nevyhlasujú výzvy, v rámci PRV sa za alokované zdroje vo výzvach/vyzvaniach uvádza alokácia na zverejnené výzvy na projektové opatrenia + alokácia na neprojektové opatrenia.

Nevykazujú sa údaje za výzvy v stave vylúčené z financovania EŠIF.

Ku dňu 30.09.2023 boli v SR za všetky fondy pre programové obdobie 2014 – 2020 **kontrahované** prostriedky v hodnote **17,00 mld. EUR**, čo predstavuje **101,30 %** z celkovej alokácie (EÚ zdroj). Bez Programu rozvoja vidieka, ktorý je možné implementovať až do roku 2025, predstavuje úroveň kontrahovania 105,42 %.

**Graf č. 2: Podiel kontrahovania na alokácii jednotlivých programov a za EŠIF celkom (EÚ zdroje) k 30.09.2023 s označením mesačnej zmeny**

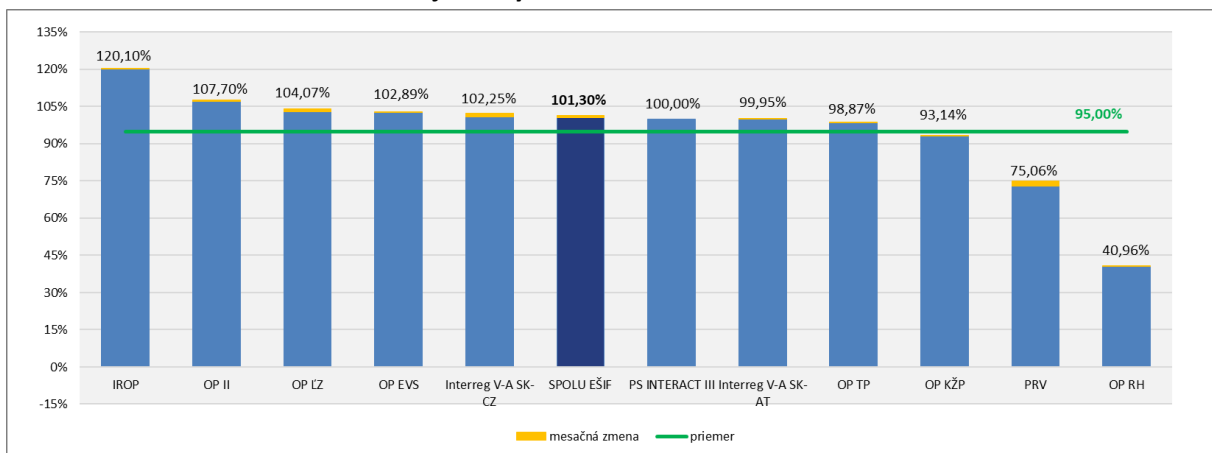

Zdroj: MIRRI/OMH na základe exportu údajov z ITMS2014+ dňa 01.10.2023 a RO pre PRV, INTERACT III a Interreg V-A SK-AT

Pozn.: Kontrahovanie - suma príspevku zo zdrojov EÚ po odpočítaní zazmluvnených nečerpaných prostriedkov ukončených projektov, evidovaných v ITMS 2014+ a v IS PPA na základe: zmlúv o poskytnutí NFP alebo rozhodnutí o schválení žiadosti o NFP, ak je poskytovateľom a prijímateľom tá istá osoba alebo rozhodnutí o schválení žiadosti o podporu (len neprojektové opatrenia PRV). Za OP II sa nevykazuje kontrahovanie za výzvu OPVai-VA/D/2016/1.2.1-02 (PVVC).

Ku dňu 30.09.2023 dosiahla SR za všetky fondy pre programové obdobie 2014 – 2020 **čerpanie** na národnej úrovni **12,86 mld. EUR**, čo predstavuje **76,66 %** z celkovej alokácie (EÚ zdroj).

Bez Programu rozvoja vidieka, ktorý je možné implementovať až do roku 2025, predstavuje úroveň čerpania 79,08 % a **do konca programového obdobia ostáva vyčerpať 3,03 mld. EUR.**

**Graf č. 3: Podiel čerpania na alokácii jednotlivých programov a za EŠIF celkom k 30.09.2023 s označením mesačnej zmeny**

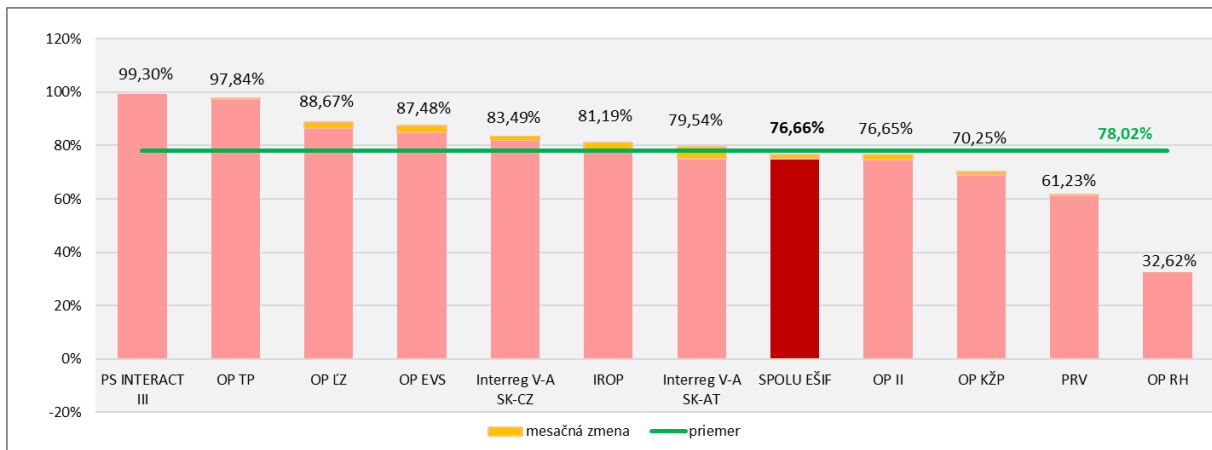

Zdroj: MIRRI/OMH na základe údajov z Certifikačného orgánu (MF SR) a RO pre PRV

Pozn. Čerpanie = suma oprávnených výdavkov zo zdrojov schválených certifikačným orgánom v súhrnných žiadostiach o platbu zníženú o sumu nezrovnalostí a vratiek zaznamenaných v účtovníctve certifikačného orgánu za časť vzťahujúcu sa k zdrojom Európskej únie (pre PRV ide o sumu vyplatených platieb prijímateľom z Európskeho poľnohospodárskeho fondu pre rozvoj vidieka). Za 7. a 8. účtovný rok sa uplatňuje 100 % financovanie výdavkov zo strany EK - t. j. preplatenie všetkých deklarovaných výdavkov z rozpočtu EÚ pre niektoré OP.

Detailný prehľad o implementácii EŠIF k 30.09.2023 je uvedený v tabuľke č.1.

**Graf č. 4: Podiel kontrahovania a čerpania na alokácii jednotlivých fondov a EŠIF celkom (EÚ zdroje) k 30.09.2023**

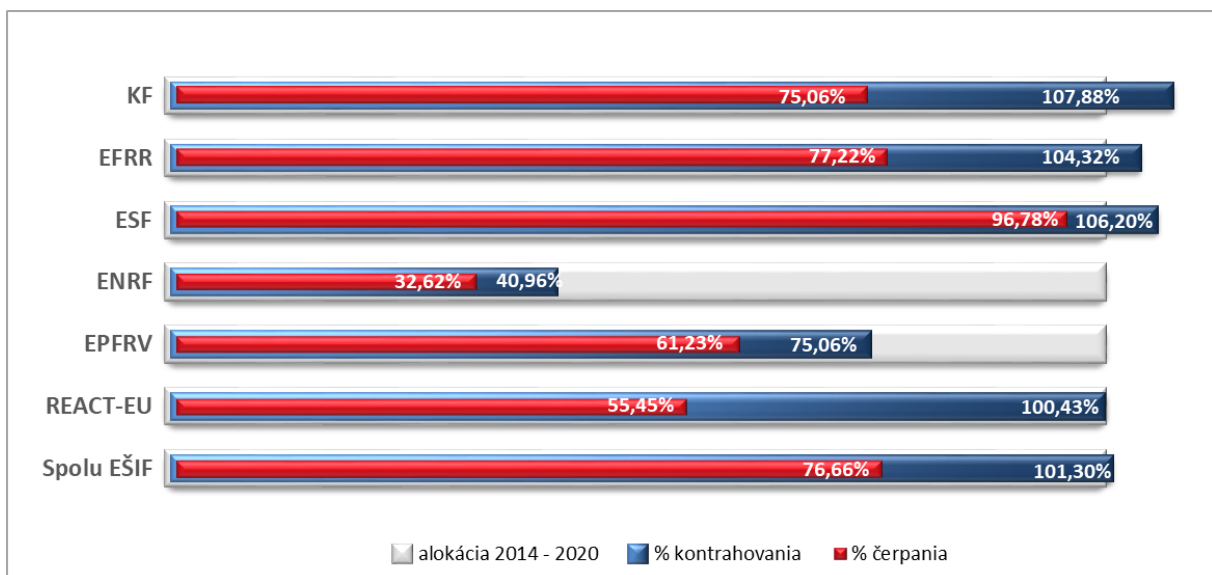

**Tabuľka č. 1: Implementácia EŠIF k 30.09.2023 v EUR**

| Program                         | Alokácia 2014 - 2020  |                      | Platné výzvy/vyzvania |                       |                        | Kontrahovanie         |                      |                        | Čerpanie   |                      |                        |
|---------------------------------|-----------------------|----------------------|-----------------------|-----------------------|------------------------|-----------------------|----------------------|------------------------|--|----------------------|------------------------|
|                                 | EÚ zdroj              | ŠR SR zdroj          | počet                 | EÚ zdroj              | % z alokácie EÚ zdroja | EÚ zdroj              | ŠR SR zdroj          | % z alokácie EÚ zdroja | EÚ zdroj /za 7. a 8. ÚR za všetky zdroje pre niektoré OP | ŠR SR zdroj          | % z alokácie EÚ zdroja |
|                                 | 1                     | 2                    | 3                     | 4                     | 5 = 4/1                | 6                     | 7                    | 8 = 6/1                | 9  | 10                   | 11=9/1                 |
| OP Ľudské zdroje                | 2 996 457 169         | 487 709 518          | 198                   | 4 073 191 201         | 135,93%                | 3 118 555 636         | 502 534 591          | 104,07%                | 2 656 990 712  | 415 578 028          | 88,67%                 |
| OP Integrovaná infraštruktúra   | 6 009 937 611         | 963 631 918          | 313                   | 10 802 391 324        | 179,74%                | 6 472 802 249         | 1 116 296 191        | 107,70%                | 4 606 608 999  | 760 434 443          | 76,65%                 |
| OP Kvalita životného prostredia | 2 832 531 290         | 307 472 475          | 100                   | 3 611 978 521         | 127,52%                | 2 638 093 745         | 315 542 689          | 93,14%                 | 1 989 823 624  | 233 758 239          | 70,25%                 |
| Integrovaný regionálny OP       | 1 935 724 762         | 277 314 172          | 108                   | 3 313 014 717         | 171,15%                | 2 324 803 768         | 303 146 668          | 120,10%                | 1 571 689 341  | 202 351 340          | 81,19%                 |
| OP Efektívna verejná správa     | 354 655 437           | 50 004 866           | 71                    | 453 845 831           | 127,97%                | 364 898 138           | 51 896 000           | 102,89%                | 310 260 366  | 43 908 040           | 87,48%                 |
| OP Technická pomoc              | 159 071 912           | 28 034 015           | 19                    | 186 094 964           | 116,99%                | 157 277 707           | 27 617 872           | 98,87%                 | 155 638 431  | 27 232 540           | 97,84%                 |
| OP Rybné hospodárstvo           | 7 736 596             | 2 487 168            | 10                    | 9 480 629             | 122,54%                | 3 168 768             | 1 049 679            | 40,96%                 | 2 523 949  | 837 921              | 32,62%                 |
| Interreg V-A SK-CZ              | 90 139 463            | 6 270 318            | 20                    | 113 871 369           | 126,33%                | 92 171 422            | 5 771 672            | 102,25%                | 75 254 109   | 4 333 789            | 83,49%                 |
| Interreg V-A SK-AT              | 75 892 681            | 3 981 175            | 5                     | 75 892 678            | 100,00%                | 75 851 787            | 4 469 897            | 99,95%                 | 60 362 048   | 2 808 184            | 79,54%                 |
| PS INTERACT III                 | 39 392 594            | -                    | -                     | -                     | -                      | 39 392 594            | -                    | 100,00%                | 39 115 381   | -                    | 99,30%                 |
| <b>SPOLU EŠIF bez PRV</b>       | <b>14 501 539 515</b> | <b>2 126 905 625</b> | <b>844</b>            | <b>22 639 761 235</b> | <b>156,54%</b>         | <b>15 287 015 813</b> | <b>2 328 325 259</b> | <b>105,42%</b>         | <b>11 468 266 961</b>                                    | <b>1 691 242 523</b> | <b>79,08%</b>          |
| Program rozvoja vidieka         | 2 276 074 822         | 765 953 493          | 74                    | 2 398 096 154         | 105,36%                | 1 708 339 514         | 576 828 829          | 75,06%                 | 1 393 561 020  | 473 353 590          | 61,23%                 |
| <b>SPOLU EŠIF</b>               | <b>16 777 614 337</b> | <b>2 892 859 118</b> | <b>918</b>            | <b>25 037 857 390</b> | <b>149,58%</b>         | <b>16 995 355 327</b> | <b>2 905 154 087</b> | <b>101,30%</b>         | <b>12 861 827 980</b>                                    | <b>2 164 596 113</b> | <b>76,66%</b>          |
| <i>z toho REACT - EU</i>        | <i>722 252 577</i>    | <i>3 977 597</i>     | <i>41</i>             | <i>818 392 003</i>    | <i>113,31%</i>         | <i>725 346 668</i>    | <i>3 906 434</i>     | <i>100,43%</i>         | <i>400 500 428</i>                                       | <i>2 508 027</i>     | <i>55,45%</i>          |

Zdroj: MIRRI/OMH na základe údajov z ITMS2014+ (export dát 01.10.2023 o 7:00 hod.) a RO pre PRV, PS INTERACT III, Interreg V-A SK-AT, Certifikačného orgánu (MF SR)